Zimmer
Benelu

Quality for Professionals

# Z-Ultimate 2.0

## Tables de traitement

*"La table de traitement*
*et d'examen*
*la plus polyvalente"*

# Z-Ultimate 2.0
## 7 plans

Pour vous, physiothérapeute moderne et exigeant la Z-Ultimate 7 plans vous offre la polyvalence parfaite pour l'examen et le traitement.
Toutes les positions possibles, couchée, assise, en cyphose, en Trendelenburg, peuvent être adaptées lors du traitement alors que le patient est installé sur la table. En bref, la table la plus universelle et polyvalente, qui offre au thérapeute et au patient l'avantage d'un traitement très confortable. Stable mais aussi élégante sur ses roulettes escamotables,
La Z-Ultimate est le choix évident
du thérapeute exigeant pour une table professionnelle de qualité.

*Hygienic PRO textiel - graphite grey

"Une extraordinaire table d'examen et de traitement"

# Z-Ultimate 2.0

## 7 parties

### Type

EN-BH-U74 7 plans, réglage électrique par commande circulaire, moteur rapide (18 sec.), 4 roues

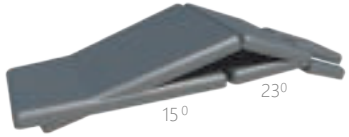


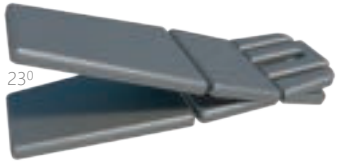


EN-BH-U74-PD 7 plans, cyphose électrique, réglage électrique par commande circulaire, moteur rapide (18 sec.), 4 roues

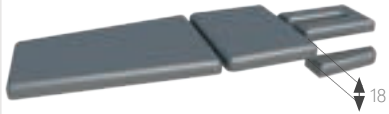


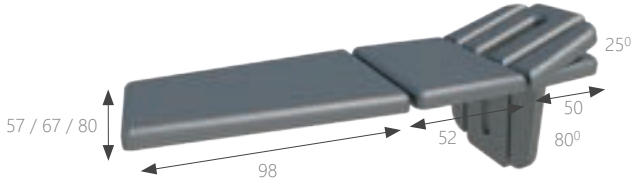


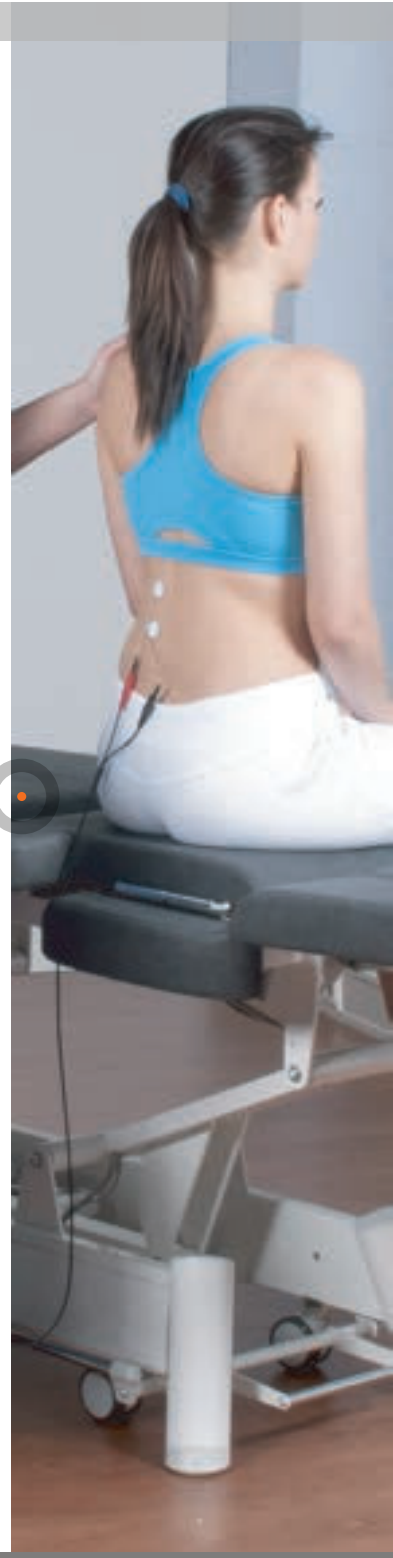

- 7 plans réglables
- Plusieurs positions réglables, comme la cyphose et anti-Trendelenburg
- Réglages électriques par commande circulaire vers le haut ou vers le bas à partir de la position standard
- Charge maximale en montée de 200 kg (modèle electrique en option jusqu'à 250 kg)
- La partie têtière s'abaisse complètement vers le bas pour un meilleur accès de la région cervicale
- Poignées placées de façon ergonomique
- Longue fente nasale, autorisant un déplacement longitudinal du patient lorsqu'il est en décubitus ventral
- En option fente nasale triangulaire ou absence de fente nasale
- Mise sur roulettes centralisée pour un déplacement rapide et facile de la table
- Réglage de la hauteur hydraulique (absence de câbles) ou électrique (facile, commode, rapide)
- Position de traitement très détendue en décubitus ventral avec partie têtière séparée


0500730_46

# Z-Ultimate 2.0
## 5 plans

### Type

EN-BH-U54 5 plans, réglage électrique par commande circulaire, moteur rapide (18 sec.), 4 roues

EN-BH-U54-PD 5 plans, cyphose électrique, réglage électrique par commande circulaire moteur rapide (18 sec.), 4 roues

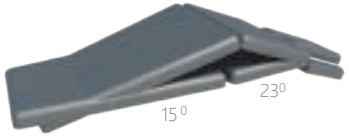


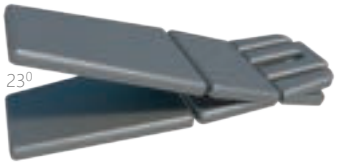


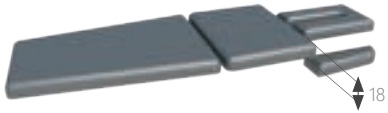


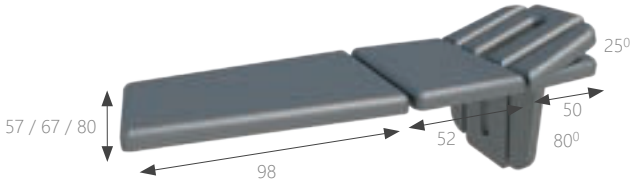

# Z-Ultimate 2.0
## 3 plans

### Type

EN-BH-034 3 plans, réglage éléctrique par commande circulaire, moteur rapide (18 sec.), 4 roues

EN-BH-034-PD 3 plans, cyphose électrique, réglage électrique par commande circulaire moteur rapide (18 sec.), 4 roues

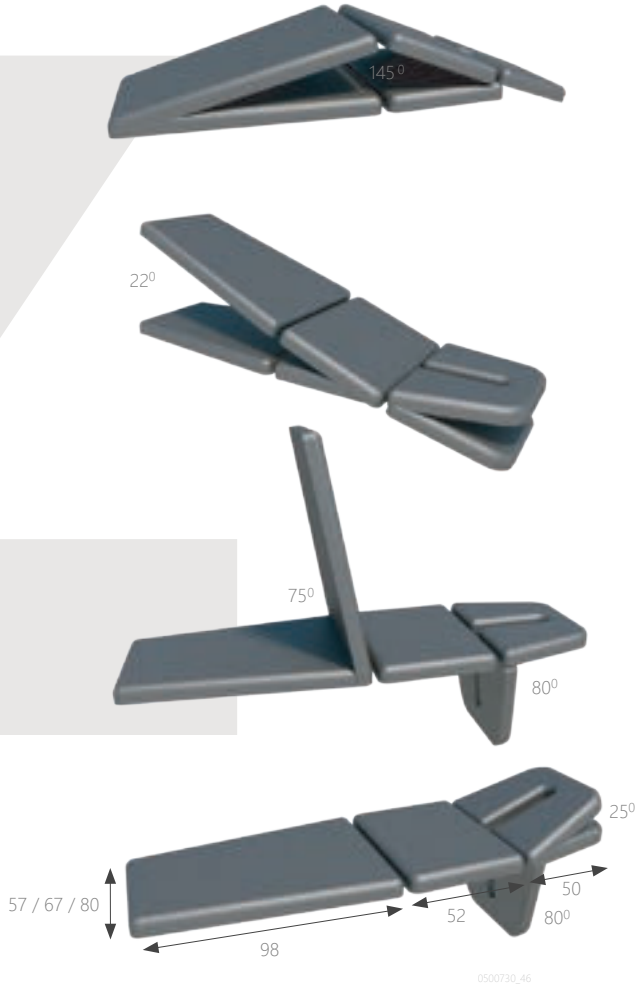

# Z-Ultimate 2.0

## Les tables de traitements

| | |
|---|---|
| Dimensions des plateaux (Lxl): | 204 x 67 cm (option largeur 57 / 80 cm) |
| Hauteur réglable: | 47-100 cm électrique |
| | 47-97 cm hydraulique |
| Temps de montée (min.-max.): | environ 18 sec. |
| Capacité de montée (Charge max dynamique): | 200 kg |
| | (type électrique en option 250 kg) |
| Charge max en statique: | 600 kg |
| Voltage du réseau: | 120/230VAC 50/60 Hz |
| Consommation du courant: | 2.0 A max. |

ATTENTION: COMMANDE PÉRIPHÉRIQUE OPTIONNELLE

Il s'agit d'un dispositif médical

CE

Il est conforme à toutes réglementations médicales applicables. Pous plus de détails, veuillez consulter le mode d'emploi.

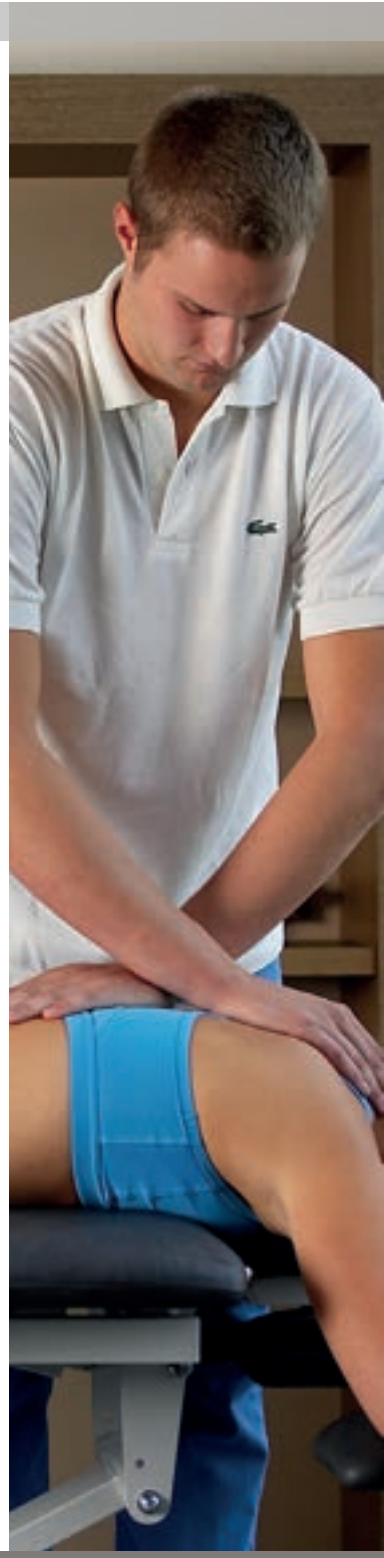

# Z-Ultimate 2.0 couleurs

Une table Zimmer assortie à chaque cabinet. Comme pour d'autres activités, une ambiance agréable est importante lors des actes de physiothérapie. Les patients doivent se sentir à l'aise dans la pièce où ils sont traités. Comme chaque thérapeute a son propre décor, nous considérons comme important que les tables de traitement puissent s'y intégrer sans choquer. C'est la raison pour laquelle nous proposons plusieurs couleurs de châssis et de revêtement pour nos tables. Nos revêtements en skaï ne contiennent aucun phtalate et sont biocompatibles et ignifugés (non feu)- une combinaison unique qui les rendent parfaitement appropriés à un usage médical!

## NATURAL

- 811 noir volcan
- 850 noyer
- 851 sable
- 886 feuille
- 888 neige

## HYGIENIC PRO

- 410 anthracite
- 406 sarcelle
- 407 cerise
- 408 terre cuite
- 409 la peau

## EXECUTIVE

- 012 noir
- 213 gris
- 199 lavande
- 204 sirius bleu
- 169 bleu barbeau
- 170 bleu ciel

(1) = NOTE: A commander avec la table

# Z-Ultimate 2.0 couleurs

## HYGIENIC PRO TEXTIEL

- Structure textile
- Résistant aux déchirures
- Une désinfection sans souci
- Sans phtalate, ignifuge et biocompatible.

410 anthracite

406 sarcelle

407 cerise

408 terre cuite

409 la peau


0500730_46

# Z-Ultimate 2.0 couleurs

## EXECUTIVE

- Intemporel, pour un usage professionnel
- Résistant aux déchirures
- Une désinfection sans souci
- Sans phtalate, ignifuge et biocompatible.

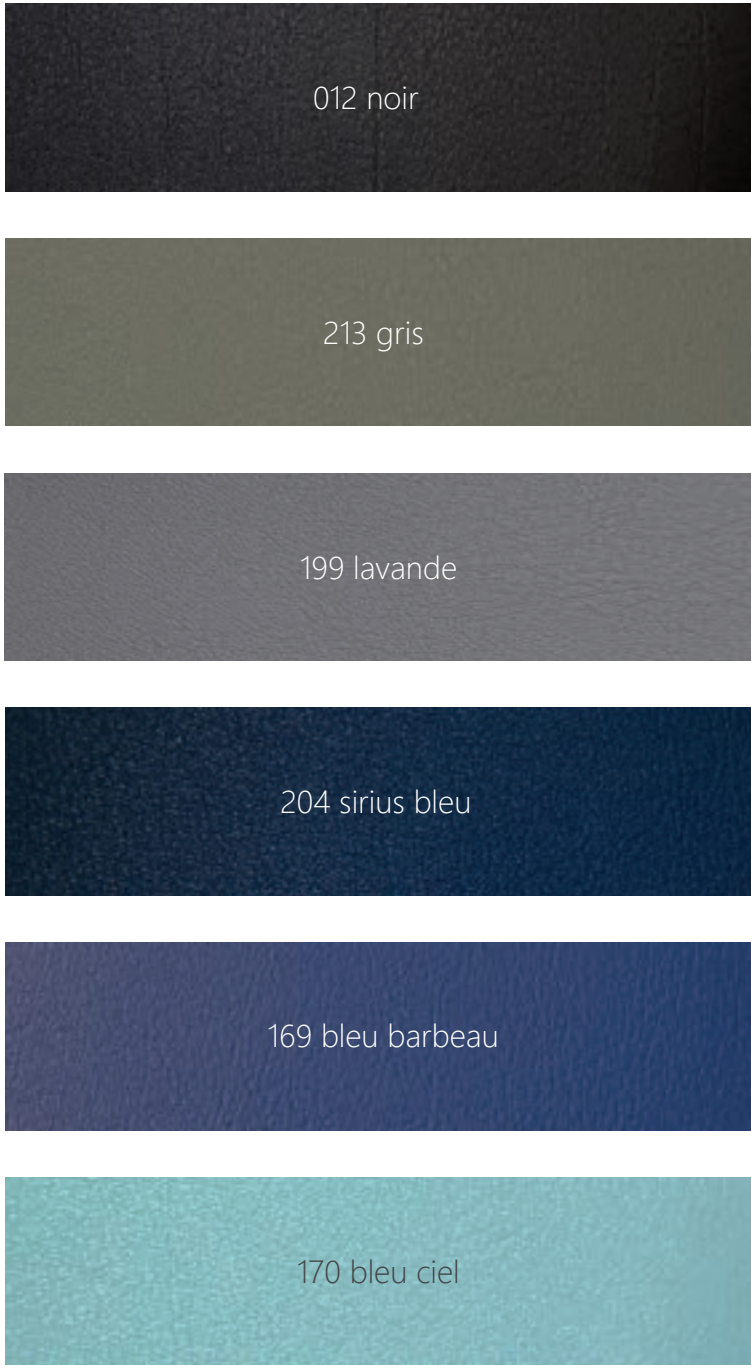

# Z-Ultimate 2.0 couleurs

## NATURAL

- Un aspect naturel exclusif avec la structure du grain
- Résistant aux déchirures
- Une désinfection sans souci
- Sans phtalate, ignifuge et biocompatible.

## Accesoires gynécologiques

3496187 Rail de fixation pour support d'épaules, d'aisselles ou pour supports gynécologiques (voor: 1550810 / 1550805 / 3xxx028)

1550810 Supports gynécologiques confortables

1550805 Supports gynécologiques

3496187

1550810

1550805

## Ophoogset

3450067 Jeu de 4 réhausseurs 30 mm

3450067

* Seul pour tables avec cyphose et 67 cm large

# OPTIONS (1)

## Capitonnage

| Largeur de plateau | 57 cm | 67 cm | 80 cm |
|---|---|---|---|
| Normal 4 cm épaisseur | s | s | s |
| DeLuxe 6 cm épaisseur | o | o | o |
| Extra dur 4 cm épaisseur | o | o | o |
| Extra doux 5,5 cm dik | o | o | o |
| Section de jambe trapézoïdal | x | s | s |
| Section de jambe rectangulaire | s | o | x |

s = standard  o = en option  x = non disponible

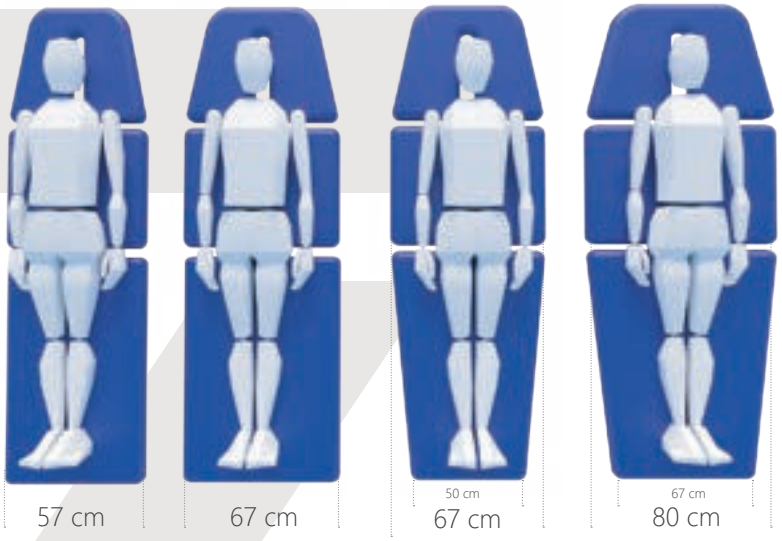


## Densité de mousse

| | |
|---|---|
| Standard: | 38 Kg/m$^3$ |
| DeLuxe: | 38 Kg/m$^3$ |
| Extra dur: | 70 Kg/m$^3$ |
| Extra moux: | 4 cm 38 Kg/m$^3$ + 1,5 cm 30 Kg/m$^3$ |

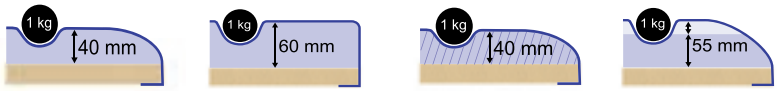


Standaard  DeLuxe  Extra dur  Extra moux

(1) = NOTE: A commander avec la table

# OPTIONS (1)

## Fente nasale

A. Longue avec bouchon (en option)

B. Triangulaire avec bouchon (standard)

C. Sans fente nasale (en option)

1550813

A

B

C

## Réglage de la hauteur

A. Hydraulique (en option)

B. Electrique commande au pied (en option)

C. Electrique commande périphérique (standard)

A

B

C

(1) = NOTE: A commander avec la table

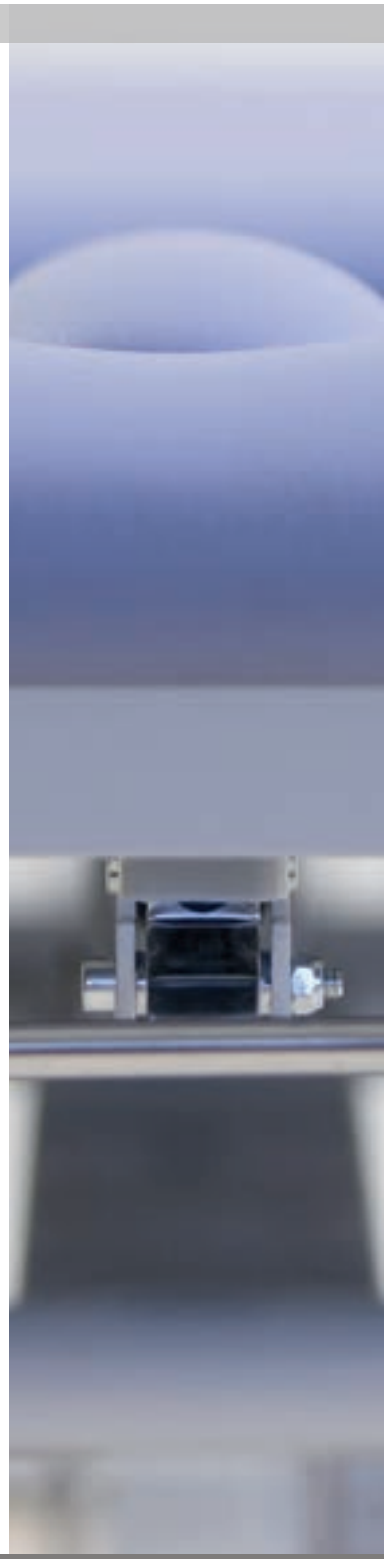

# OPTIONS (1)

## Capacité de monté

A. Electrique - max. 200 kg (standaard)

B. Electrique - max 250 kg (optioneel)

C. Hydraulique max 200 kg

A

B

C

## Autres options des tables

A. Accoudoirs rabattables (standard avec Z-Ultimate en 7 plans et seulement avec les modèles de largeur de 67 cm )

B. Interrupteur de sécurité

A

B

(1) = NOTE: A commander avec la table

## Porte rouleau et papier

| | |
|---|---|
| 3450104 | Porte rouleau pour la Z-Ultimate 2.0, pour rouleaux 50 & 60 cm, sous plateau jambier |
| 3450105 | Porte rouleau pour la Z-ultimate 2.0, pour rouleaux 50 & 60 cm, sous la têtière |
| 3445280 | Distributeur sur pied (indépendant) pour rouleaux 50 & 60 cm |
| 3445278 | Rouleaux papier largeur 50 cm, longueur 150 m, par 5 |
| 3445279 | Rouleaux papier largeur 60 cm, longueur 150 m, par 5 |

3450104

3450105

3445280

3445278 / 3445279

## Accessoires de fixation

3xxx035 Support d'aisselles et d'épaules (ensemble de 2) (disponible en différentes couleurs, voir page Couleurs Z-Ultimate)

3450036 Attache pour supports 3xxx035 (ensemble de 2)

3xxx031 Support pelvien, incliné, fixation plateau (disponible en différentes couleurs, voir page Couleurs Z-Ultimate)

3496187 Rail de fixation pour supports d'épaules, d'aisselles ou pour supports gynécologiques (pour: 1550810 / 1550805 / 3xxx028) *

3xxx028 Support d'épaules (l'unité) (disponible en différentes couleurs, voir page Couleurs Z-Ultimate)

3xxx035

3450036

3xxx031

3496187

3XXX028

* Seul pour tables de 3 parties & 5 parties de Z-Ultimate 2.0

## Sangles de fixation

| | |
|---|---|
| 3445023 | Sangle de fixation avec attache velcro longueur 120 cm |
| 3445014 | Sangle de fixation avec attache velcro longueur 160 cm |
| 3445015 | Sangle de fixation avec attache velcro longueur 240 cm |
| 3445475 | Sangle de fixation avec fermoir plastique longueur 250 cm |
| 3445474 | Sangle de fixation avec fermoir plastique longueur 350 cm |

3445023

3445014 / 3445015

3445474 / 3445475

# Tabourets



3xxx010 Tabouret, hauteur réglable 40-53 cm

3xxx011 Tabouret, mobile, hauteur réglable 59-85 cm

3xxx012 Tabouret, mobile, avec repose pieds, hauteur réglable de 59-85 cm

3xxx013 Tabouret mobile, siège anatomique, hauteur réglable de 43-56 cm

3xxx020 Tabouret mobile, siège selle, hauteur réglable de 59-85 cm

3xxx010

3xxx011

3xxx012

3xxx013

3xxx020

Disponible dans les couleurs ci-dessous

| NATURAL | | HYGIENIC PRO TEXTIEL | | EXECUTIVE | | | | | |
|---|---|---|---|---|---|---|---|---|---|
| 811 | 851 | 410 | 408 | 012 | 213 | 199 | 204 | 169 | 170 |

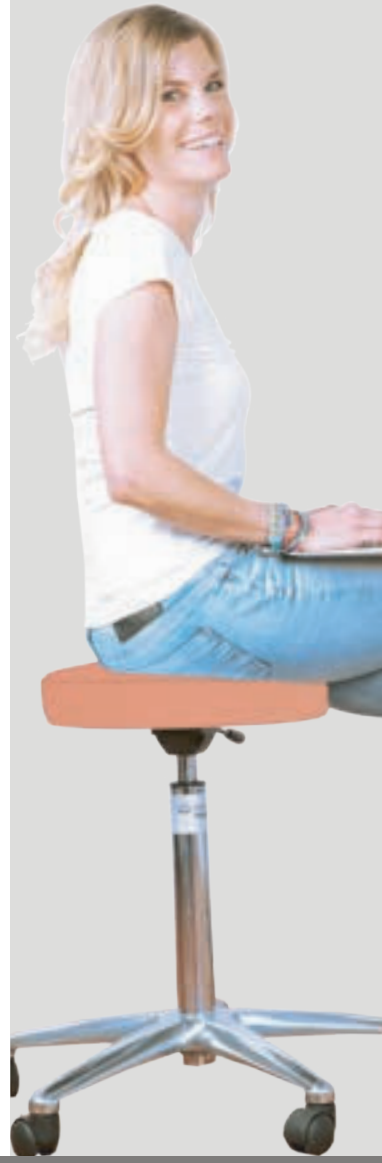

# Cousins et rouleaux



| | | |
|---|---|---|
| 3xxx002 | Coussin demi-cylindrique, petit, spécial cheville | 28x9x11 cm |
| 3xxx003 | Coussin demi-cylindrique, large | 56x16x18 cm |
| 3xxx023 | Rouleau de massage | 50x Ø15 cm |
| 3xxx004 | Coussin de nuque, forme sablier | 30x15 cm |
| 3xxx005 | Coussin de massage | 30x28x8 cm |
| 3xxx015 | Coussin de table triangulaire | 50x30x15 cm |

3xxx002 3xxx003 3xxx023 3xxx004 3xxx005 3xxx015

## Disponible dans les couleurs ci-dessous

| NATURAL | HYGIENIC PRO TEXTIEL | EXECUTIVE |
|---|---|---|
| 811, 851 | 410, 408 | 012, 213, 199, 204, 169, 170 |

# Cousins et rouleaux



| | | |
|---|---|---|
| 1550813 | Obturateur pour fente nasale, forme triangulaire (1) | 16,5 x 21 cm |
| 3445297 | Coussin triangulaire caoutchouc, Kaltenborn (1) | 22,5 x 10,5 x 8,5 cm |
| 3446161 | Sac de sable pour posture 1,2 kg (2) | 15x25 cm |
| 3446162 | Sac de sable pour posture 2 kg (2) | 18x27 cm |
| 3446166 | Sac de sable pour posture 4 kg (2) | 25x35 cm |
| 3446167 | Sac de sable pour posture 7 kg (2) | 30x45 cm |

1550813

3445297

3446161

3446162

3446166

3446167

(1) = uniquement disponible en noir
(2) = uniquement disponible en gris

# Housses de table



3445240 Housse, avec ouverture pour le nez bleue

3445241 Housse, avec ouverture pour le nez bordeaux

3445242 Housse, avec ouverture pour le nez blanche

3445244 Housse, avec ouverture pour le nez jade

3445249 Housse, avec ouverture pour le nez gris foncé

3445250 Housse, avec ouverture pour le nez bleu royal

3445261 Housse, sans ouverture pour le nez bleue

3445034 Housse, sans ouverture pour le nez bordeaux

3445267 Housse, sans ouverture pour le nez blanche

3445262 Housse, sans ouverture pour le nez jade

3445248 Housse, sans ouverture pour le nez gris foncé

3445247 Housse, sans ouverture pour le nez bleu royal

3445259 Sangles élastiques pour les housses de table avec pinces aux deux extrémités, ensemble de 3

3445240
3445261

3445241
3445034

3445242
3445267

3445244
3445262

3445248
3445249

3445247
3445250

3445259

Zimmer
Benelu
Quality for Professionals

*"La table de traitement et d'examen la plus polyvalente"*

Zimmer BENELUX
info@zimmerbenelux.com
www.zimmerbenelux.com
BTW BE0702.973.153.

Zwaluwenlaan 2 bus 2
2390 Malle
Belgique
+32 03 502 57 80

0500730_46